



WI-ISI-MR-006-00

ระเบียบปฏิบัติ
เรื่อง
ระบบลงทะเบียนผู้ป่วยใน

โรงพยาบาลเขาคิชฌกูฏ จังหวัดจันทบุรี

	ชื่อ - สกุล	ลายเซ็น	ว.ด.ป.
ผู้จัดทำ	สุภารัตน์ ชมสำโรง (คณะกรรมการทีมคุณภาพ/หัวหน้างาน/งาน)		15 พ.ค. 61
ผู้ทบทวน	เพ็ญนิจภัฏ พนธรา (ประธานทีมคุณภาพ/หัวหน้ากลุ่มงาน)		15 พ.ค. 61
ผู้อนุมัติ	ศิลา หลิมเจริญ (ประธานทีมคุณภาพ/หัวหน้ากลุ่มงาน)		15 พ.ค. 61

สำเนาฉบับที่ A(1)

เอกสาร ควบคุม ไม่ควบคุม

	ระเบียบปฏิบัติ			ฉบับที่	A(1)	หน้า 2 จาก 6
	เรื่อง	ระบบลงทะเบียนผู้ป่วยใน		เลขที่	WI-ISI-MR-006-00	
	ผู้จัดทำ	เวชระเบียน	วันที่เริ่มใช้	15 พ.ค. 2561	ผู้อนุมัติ	นายศิลา หลิมเจริญ

สารบัญ

หน้า

การควบคุมระบบเอกสารคุณภาพ

ประวัติการแก้ไข

จำนวนทั้งหมด 6 หน้า

ครั้งที่	วันที่ประกาศใช้	รายละเอียด	แผ่นที่
00	15 พ.ค. 2561	ประกาศใช้เอกสารทั้งฉบับ	-

	ระเบียบปฏิบัติ			ฉบับที่	A(1)	หน้า 3 จาก 6
	เรื่อง	ระบบลงทะเบียนผู้ป่วยใน		เลขที่	WI-ISI-MR-006-00	
	ผู้จัดทำ	เวชระเบียน	วันที่เริ่มใช้	15 พ.ค. 2561	ผู้อนุมัติ	นายศिला ทิมเจริญ

ระบบลงทะเบียนผู้ป่วยใน

การเข้าใช้ระบบผู้ป่วยใน จะอยู่ที่ระบบผู้ป่วยใน สิ่งแรกเมื่อมีการสั่ง Admit มาแล้ว ผู้ป่วยใน ต้องการทำการลงทะเบียนหรือลงทะเบียนผู้ป่วยก่อน เพื่อที่จะออกหมายเลข AN ให้กับผู้ป่วย โดยการเข้าไปที่ ระบบผู้ป่วยใน → ลงทะเบียนผู้ป่วยใน

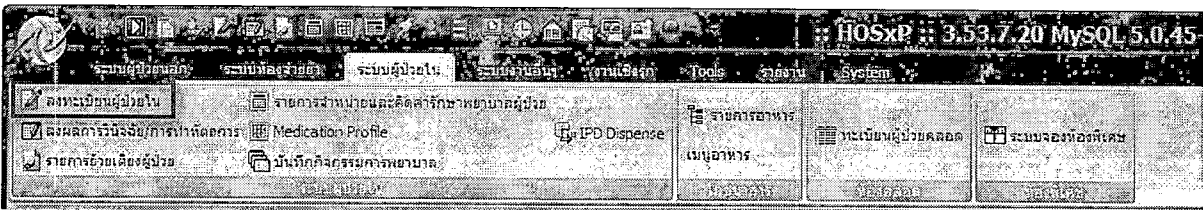

เมื่อคลิกมาแล้วจะเจอหน้าจอของการลงทะเบียนผู้ป่วย

ในการลงทะเบียนผู้ป่วย

วิธีแรก ให้ใส่ HN ลงไปที่ช่อง HN หรือถ้าในกรณีที่ไม่ทราบ HN แต่ทราบชื่อและนามสกุลหรือหมายเลขบัตรประชาชน ให้คลิกที่รูปกล้องส่องทางไกล  เพื่อทำการค้นหาผู้ป่วย

	ระเบียบปฏิบัติ				ฉบับที่	A(1)	หน้า 4 จาก 6
	เรื่อง	ระบบลงทะเบียนผู้ป่วยใน			เลขที่	WI-ISI-MR-006-00	
	ผู้จัดทำ	เวชระเบียน	วันที่เริ่มใช้	15 พ.ค. 2561	ผู้อนุมัติ	นายศิลา หลิมเจริญ	

วิธีที่สอง ให้คลิกที่ปุ่ม ผู้รอ Admit จะมีหน้ารายชื่อของผู้ป่วยที่รอ Admit อยู่ในทำการคลิกเลือกชื่อผู้ป่วยที่ต้องการ จากนั้นคลิกปุ่มเลือกผู้ป่วย

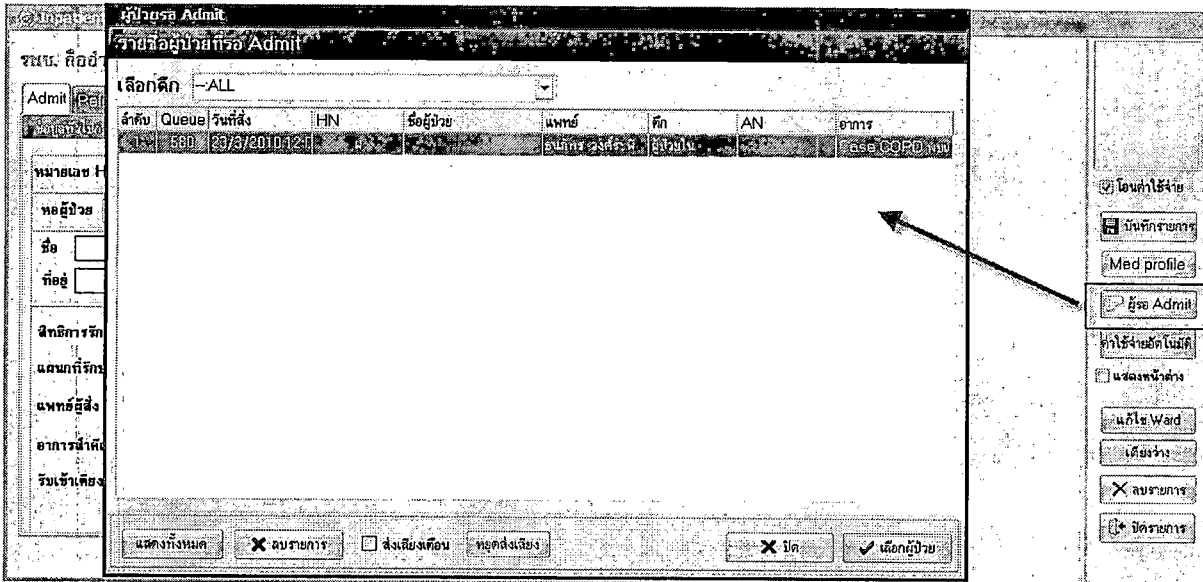

เมื่อทำการเรียกชื่อผู้ป่วยมาได้แล้ว ระบบจะทำการออกหมายเลข AN ให้และจะทำการดึงข้อมูลใน ส่วนของ HN, หอผู้ป่วย, ชื่อ, อายุ, ที่อยู่ ผู้ติดต่อ, สิทธิการรักษา, แผนกที่รักษา, แพทย์ผู้ส่ง และอาการ สำคัญระบบจะขึ้นให้อัตโนมัติตามที่ถูกส่ง Admit มาให้ ให้ลงข้อมูล ประเภทผู้ป่วย และรับเข้าเตียง

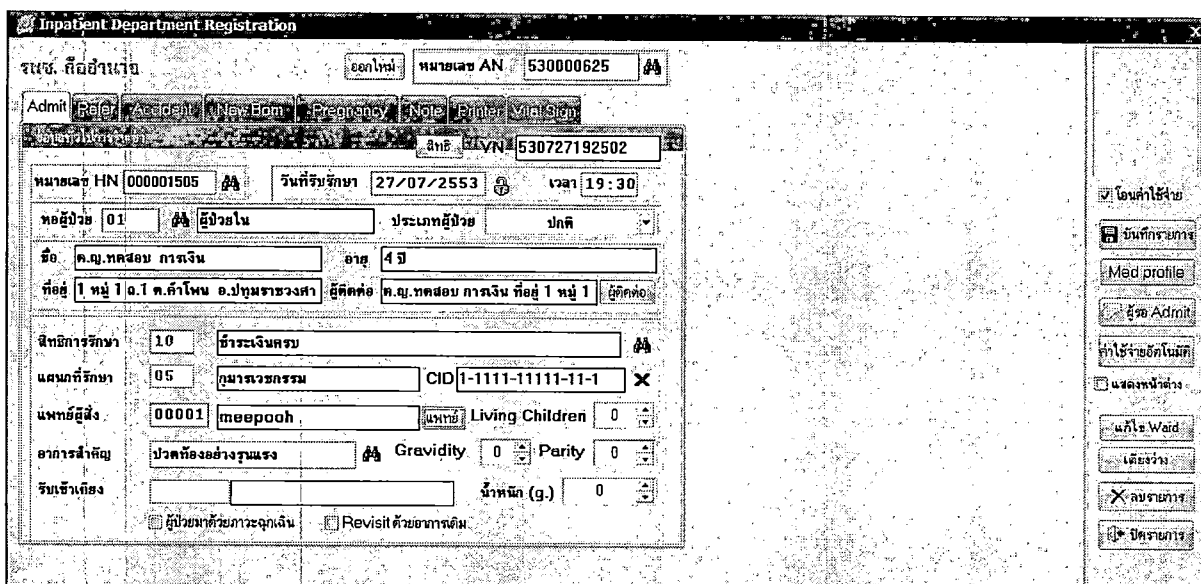

	ระเบียบปฏิบัติ			ฉบับที่	A(1)	หน้า 5 จาก 6
	เรื่อง	ระบบลงทะเบียนผู้ป่วยใน		เลขที่	WI-ISI-MR-006-00	
	ผู้จัดทำ	เวชระเบียน	วันที่เริ่มใช้	15 พ.ค. 2561	ผู้อนุมัติ	นายศิลา หลิมเจริญ

ในส่วนของการ รับเข้าเตียง ให้คลิกที่ช่องรับเข้าเตียง เคาะ spec bar 1 ครั้ง จะมีหน้าจอ
 ขึ้นมาให้ → เลือกเตียงคลิกเลือกเตียงให้ผู้ป่วย →คลิกที่ปุ่มOK

รพช. ถิ่นอำนาจ ออกใหม่ หมายเลข AN 530000625

Admit Refer Accident New Born Pregnancy Note Printer Vital Sign

ข้อมูลที่ไม่ควรรับเข้า สิทธิ VN 530727192502

หมายเลข HN 000001505 วันที่รับ

หอผู้ป่วย 01 ผู้ป่วยใน

ชื่อ ศ.ญ. ทศสอย ภาสกรเงิน

ที่อยู่ 1 หมู่ 1 อ.1 ต.ลำโพง อ.ปทุมราชวงศา

สิทธิการรักษา 10 ชำระเงินครบ

แผนกที่รักษา 05 กุมารเวชกรรม

แพทย์ผู้สั่ง 00001 meepooh

อาการสำคัญ ปวดท้องอยู่เรื่อยๆ

รับเข้าเตียง Bed Not Av

ผู้ป่วยมาด้วยภาวะฉุกเฉิน

เลือกเตียง

Room Services for Ward ผู้ป่วยใน

Bed No.	Room Name	Rate	Status
08	สามัญชาย	300.00	
11	สามัญชาย	300.00	
12	สามัญชาย	300.00	
18	สามัญหญิง	300.00	
ท02	ห้องนทรก	300.00	
ท03	ห้องนทรก	300.00	
ท05	ห้องนทรก	300.00	
ท06	ห้องนทรก	300.00	
ท07	ห้องนทรก	300.00	
ท08	ห้องนทรก	300.00	
ท09	ห้องนทรก	300.00	
ท10	ห้องนทรก	300.00	

Show all OK Cancel

ในส่วนของประเภทผู้ป่วยจะมีให้เลือกอยู่ 4 ประเภท คือ ปกติ อุบัติเหตุ6 เด็กแรกเกิดและ
 คลอดบุตร มียอยู่ 3 ประเภทที่เราต้องทำการลงข้อมูลเพิ่มเติมด้วย ได้แก่ ประเภทอุบัติเหตุ เด็กแรกเกิด
 และคลอดบุตร ประเภทอุบัติเหตุ เราต้องมาลงข้อมูลในแท็บ Accident

Inpatient Department Registration

รพช. ถิ่นอำนาจ ออกใหม่ หมายเลข AN 530000625

Admit Refer Accident New Born Pregnancy Note Printer Vital Sign

วันที่เกิดอุบัติเหตุ 11/11/2561 เวลา ๙:๙

สถานที่เกิด

ประเภทอุบัติเหตุ

Claim Code

กรณี

ชื่อบริษัทประกัน

มี พ.ร.บ.คุ้มครอง

โอนค่าใช้จ่าย

บันทึกอาการ

Med profile

ผู้ดูแล

ค่าใช้จ่ายไม่มี

แสดงหน้าส่ง

แก้ไข Ward

เตียงว่าง

ออชมการ

ปรึกษาการ

	ระเบียบปฏิบัติ			ฉบับที่	A(1)	หน้า 6 จาก 6
	เรื่อง	ระบบลงทะเบียนผู้ป่วยใน		เลขที่	WI-HSI-MR-006-00	
	ผู้จัดทำ	เวชระเบียน	วันที่เริ่มใช้	15 พ.ค. 2561	ผู้อนุมัติ	นายศิลา หลิมเจริญ

ประเภทเด็กแรกเกิด เราต้องมาลงข้อมูลในแท็บ New Born

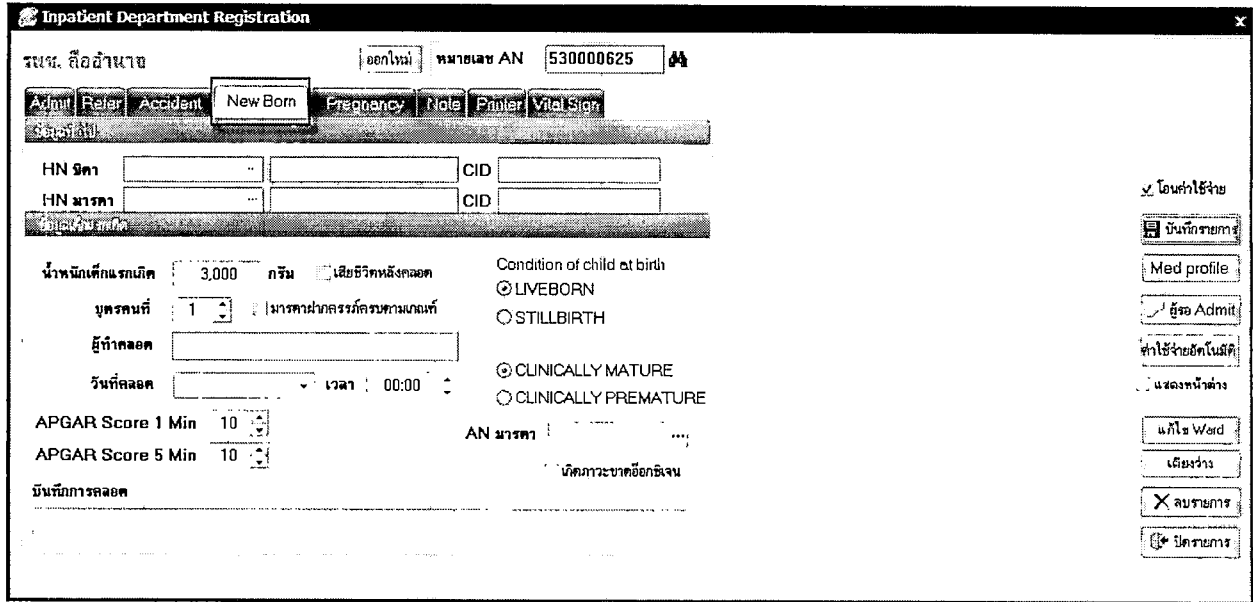

Inpatient Department Registration

รพช. ลืออำนาจ หมายเลข AN

HN นศ CID

HN มารดา CID

น้ำหนักเด็กแรกเกิด กรัม เสียชีวิตหลังคลอด

บุตรคนที่ | มารดามีสภาพครรภ์ครบตามเกณฑ์

ยู่ท่าคลอด

วันที่คลอด เวลา : 00:00

APGAR Score 1 Min

APGAR Score 5 Min

AN มารดา

บันทึกภาวะขาดออกซิเจน

บันทึกการคลอด

โอนค่าใช้จ่าย
 บันทึกรายการ

 ผู้รอ Admit
 ค่าใช้จ่ายอีกในครั้ง
 แสดงหน้าต่าง

 ลบรายการ
 ปิดรายการ

ประเภทคลอดบุตร เราต้องมาลงข้อมูลในแท็บ Pregnancy

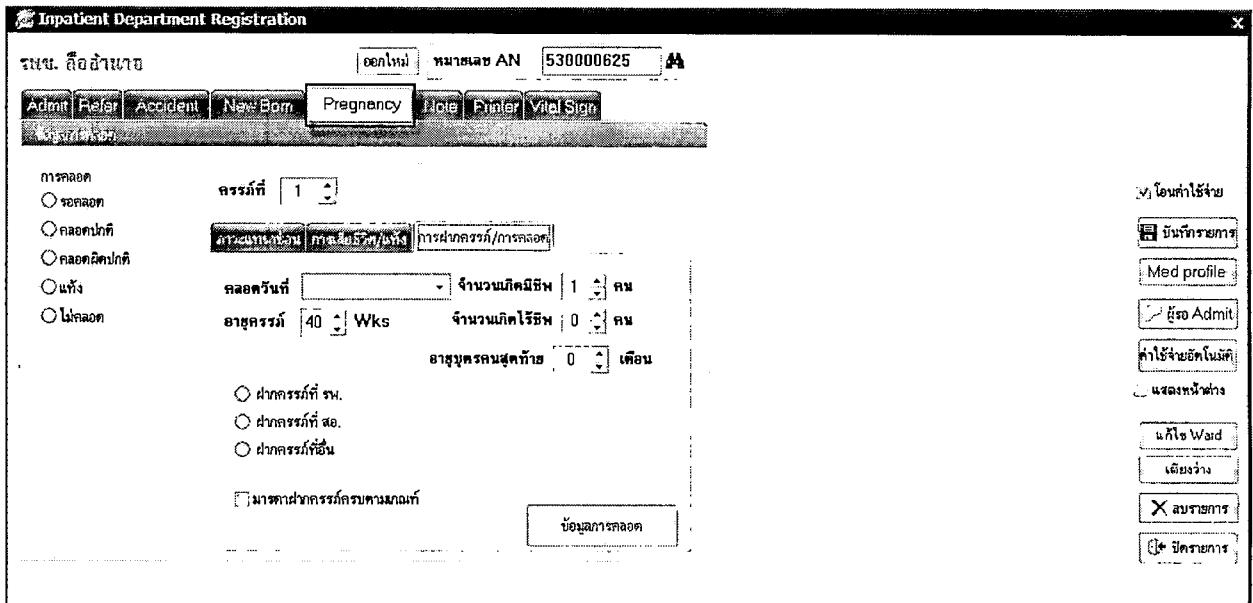

Inpatient Department Registration

รพช. ลืออำนาจ หมายเลข AN

การคลอด

คลอด
 คลอดปกติ
 คลอดผิดปกติ
 แท้ง
 ไม่คลอด

ครรภ์ที่

ภาวะแท้งก่อนคลอด ภาวะเสียชีวิตในครรภ์ การผ่าคลอด/การคลอด

คลอดวันที่ จำนวนกิโลกรัม กก

อายุครรภ์ Wks จำนวนกิโลกรัม กก

อายุบุตรคนสุดท้าย เดือน

ผ่าครรภ์ที่ รพ.
 ผ่าครรภ์ที่ สอ.
 ผ่าครรภ์ที่อื่น

มารดามีสภาพครรภ์ครบตามเกณฑ์

โอนค่าใช้จ่าย
 บันทึกรายการ

 ผู้รอ Admit
 ค่าใช้จ่ายอีกในครั้ง
 แสดงหน้าต่าง

 ลบรายการ
 ปิดรายการ

เมื่อกรอกข้อมูลเรียบร้อยแล้วให้ทำการบันทึกข้อมูลได้เลย โดยทำการคลิกที่ปุ่ม บันทึกรายการเพื่อเป็นการบันทึกข้อมูลที่ลงไปทั้งหมด

